

電気設備業者様向け総合システム

Light Worker's Best Partner



図面

ANDES電設Win 電気設備図面用CAD

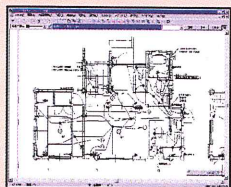

ポイント① 照度計算・照明配置

照度計算を行い、結果を参照して照明器具を配置することが可能です。

ポイント② イメージ編集機能

スキャナから取り込まれた建築図面を編集(傾き・X軸・Y軸補正、切り取りなど)を行うことができ、その上に配線等を作成できます。

ポイント③ 配線条数・切断・分離

配線の条数や切断、分離を自動で行うことができます。

ポイント④ 約2,000個の器具

電設工業協会指定の電気設備用シンボル(器具マーク)を約2,000個標準装備しています。

拾い

カウントMaster 材料拾い出しシステム

ポイント① 同時材料拾い

同時に複数の資材を選択して材料の拾いを行うことができます。建築図面は、紙図面とCAD図面どちらでも利用できます。

ポイント② 拾い材料確認

リストを選択すると図形が点滅し、資材確認・変更が行えますので、ミスや拾い漏れを防ぐことができます。

ポイント③ サイズ・角度補正

縮小コピーした図面や、FAXで送付された図面などを、X軸・Y軸・傾き補正することにより、縮尺どおりの正確な図面に編集できます。

積算

みつもりくんef 見積・積算システム

ポイント① 資材マスター

整備済みの資材マスターに原価・歩掛・施工方法を登録済みです。資材選択は、自由に作成できる短縮メニューでマスターデータからスムーズ選択。組み合わせる必要のある資材には、組み合わせ拾い機能を準備。

ポイント② 編集機能

拾い出し終了後、自動見積処理の実行で見積書の原型が完成します。原価/提出金額の算出も間接費の計上も自動処理し、調整も可能です。編集画面では、シミュレーションや編集を行います。

ポイント③ 外部データの利用

建設物価や積算資料、実務マニュアル等の市場価格をマスターデータに取り込むことができます。

原価

二の丸 原価管理システム

ポイント① 原価管理

どの工事にどれだけの原価がかかったのかを一目で把握することができます。工事の途中で経過の原価を把握できます。

ポイント② 予算管理

工事ごとの予算を立てることが可能です。また、予算に対しての実行金額(原価金額)の比較や利益率などを一覧で把握できます。

ポイント③ 仕入チェック

〇月×日から〇月△日までに入れた〇〇〇〇株式会社からの材料価格はいくら?という情報の抜き出しができます。仕入会社からの請求書と照らし合わせて仕入のチェックをすることが可能です。

顧客

顧客Master 顧客管理システム

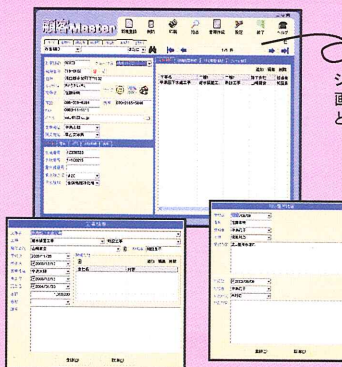

シンプルで分かりやすい画面周りにしていますので、どなたでも使用できます。

お客様の信頼を得るためのツールです。

ポイント① 様々な検索機能

お客様ID、郵便番号、住所、世帯主、電話番号、携帯番号、水道番号などからの様々な検索機能により、お客様からの問い合わせに迅速に対応できます。

ポイント② 豊富な管理機能

工事情報、設備機器情報、対応履歴、家族構成、地図などを管理できます。地域ごとや取引先(工務店、ハウスメーカー)などで区分できます。各申請書類等も登録できます。

ポイント③ 各種ファイルとの連携

ExcelやWord等で作成された書類、積算システムで作成された見積・請求書等、CADで作成された図面等を登録できます。登録された書類等につきましては、各システムと連携させておりますので、編集も行えます。

見積・原価管理 設計図面 請求・原価管理 施工図面 管理、フォロー

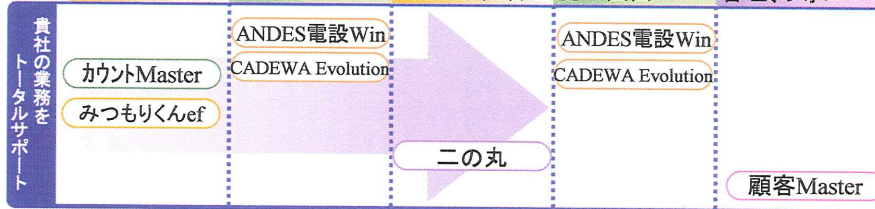

安心のサポート

- 電話・FAX・E-mailによる質問受付
電話、FAX、E-mailでのシステムに関する質問受付を行います。
- 専用サイトによる情報提供
Q&A掲示板、バージョンアップ情報等、充実したお客様専用のサポートサイトをご利用になれます。
- 常に最新の快適環境を提供
契約期間内にバージョンアップおよびヘルプアップが行われた場合、ソフトウェア、付随資料、作業費、交通費は無償にて、ご提供させていただきます。
- トラブル対応も充実
システムに関するトラブル対応を、1訪問2時間として年2回行います。
- 現地訪問指導サービス
お客様とのスケジュール調整の上、現地訪問にて操作説明をさせていただきます。

デモンストレーション依頼・資料請求はお気軽に

販売店: RIGOH Image Communication

有限会社バンテック
TEL076-443-9111
営業担当: 前田

開発元: 株式会社システムズナガハマ

東京支店
〒101-0032 東京都千代田区岩本町2-8-8
TEL(03)5821-9761 FAX(03)5821-9762